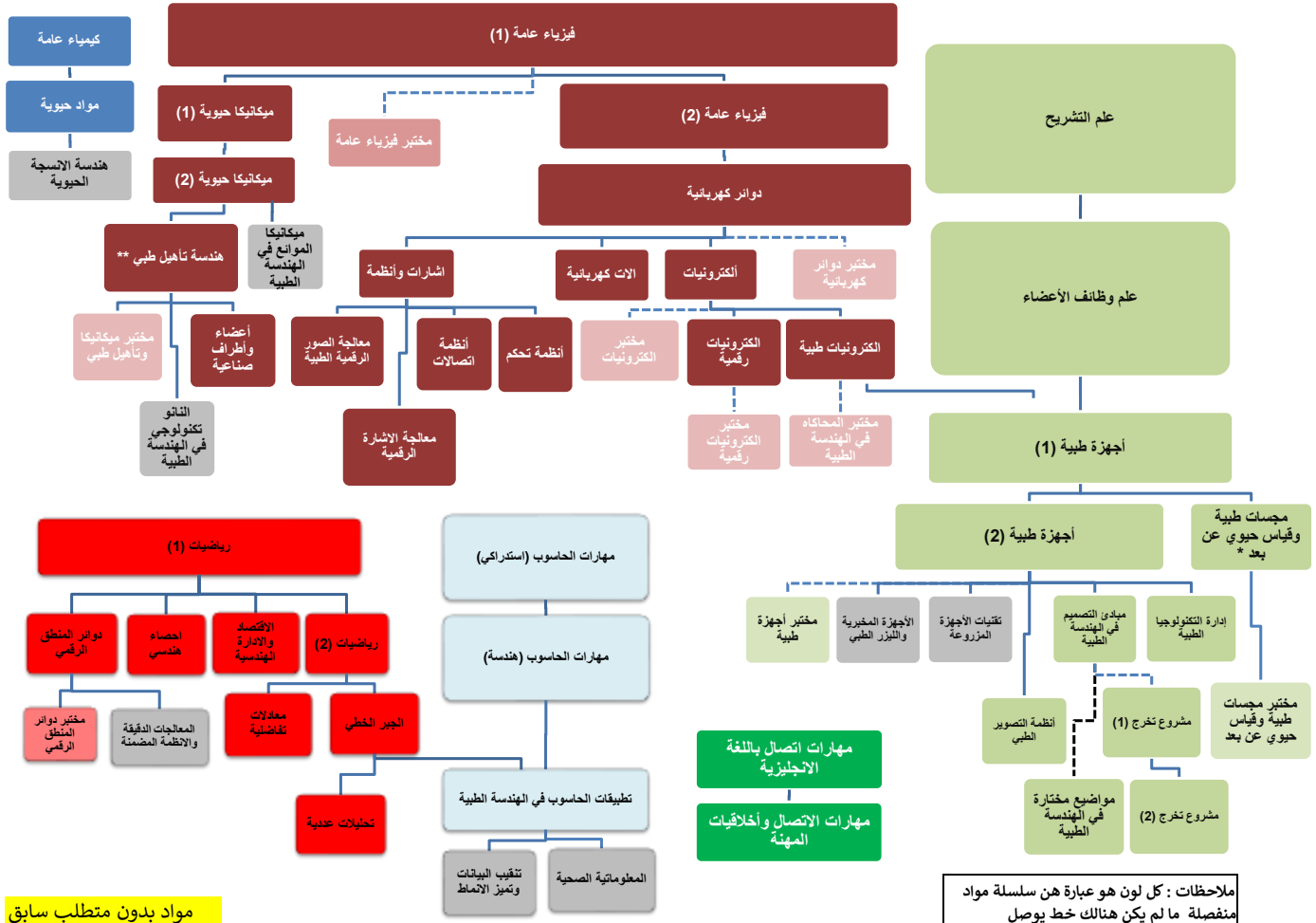

ملاحظات : كل لون هو عبارة هن سلسلة مواد منفصلة ما لم يكن هنالك خط يوصل سلسلتين مع بعض
الخطوط المتقطعة تعبر عن ان المادة السابقة هي متطلب متزامن
المواد باللون الرمادي تعني انها مادة تخصص اختيارية وبواقع 9 ساعات كحد أقصى
* مادة مجسات طبية وقياس حيوي عن بعد لها متطلب سابق اخر وهو "أنظمة اتصالات
** مادة هندسة تأهيل طبي لها متطلب متزامن

اخر وهو "مجسات طبية وقياس حيوي عن بعد